



VIII CURS DE FORMACIÓ CONTINUADA

RISC CARDIOVASCULAR
2007-2008

GENT GRAN I RISC CARDIOVASCULAR

PLURIPATOLOGIA



TR. COGNITIU, Qui decideix iniciar tractament?

- El pacient?
- La família?
- El metge?...

MALALTIA AVANÇADA

Aferrissament terapèutic

- Aturem tractaments?
- Quins deixem?.





Risc Cardiovascular global



Calcificacions a la Rx

- Són totes iguals?



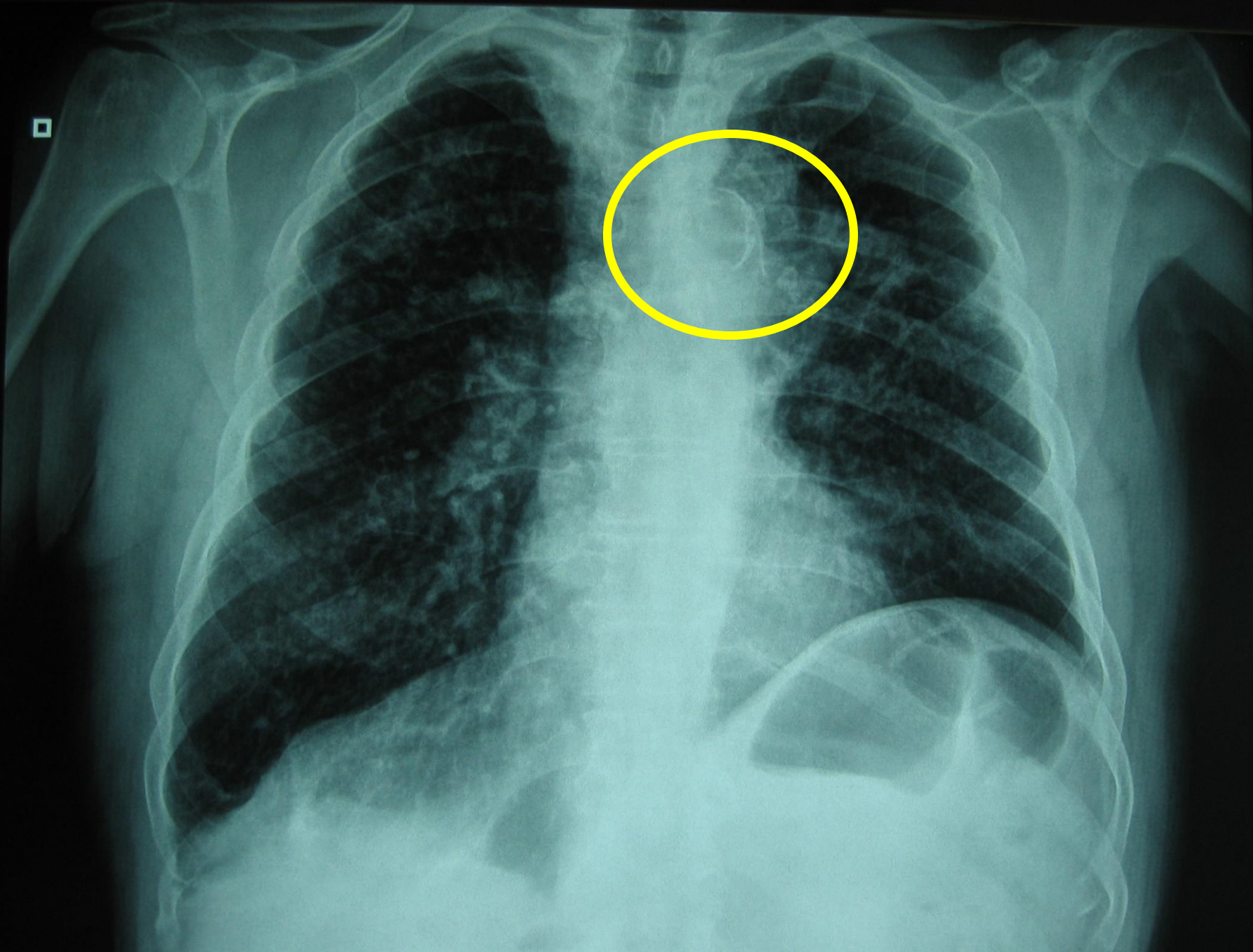

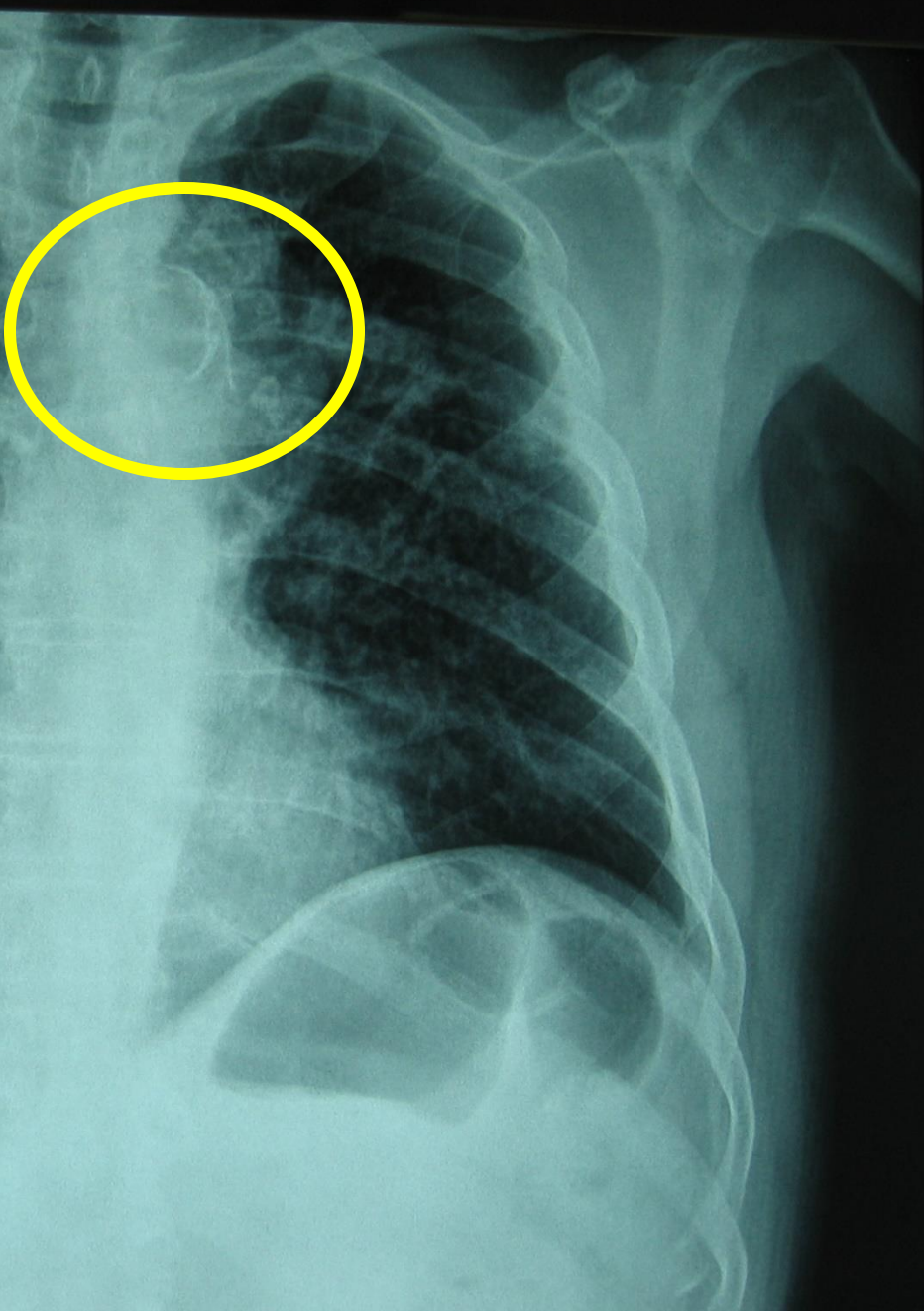
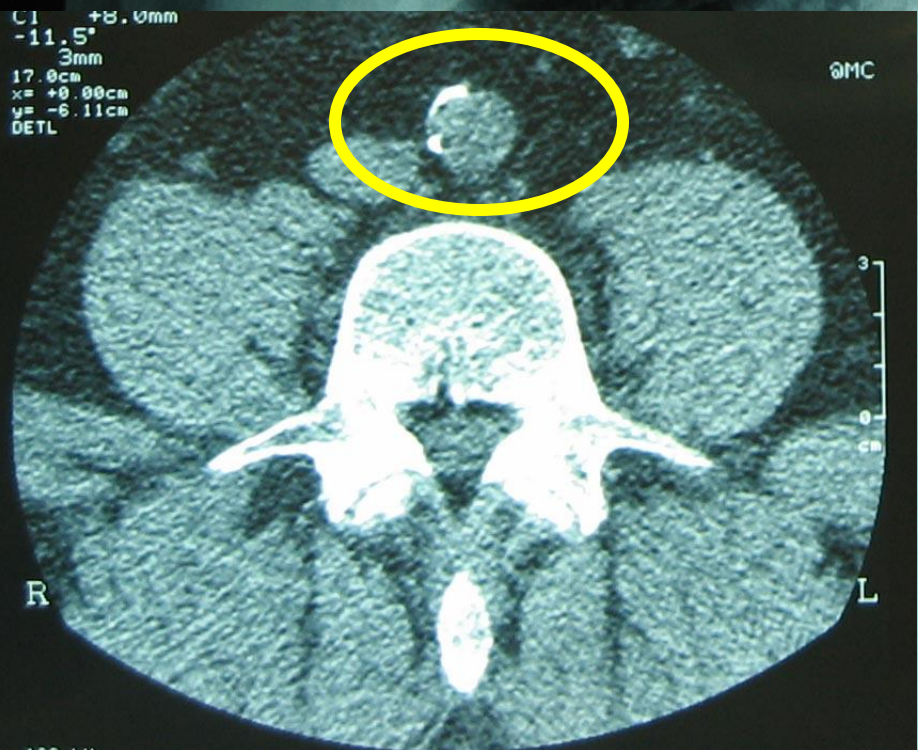
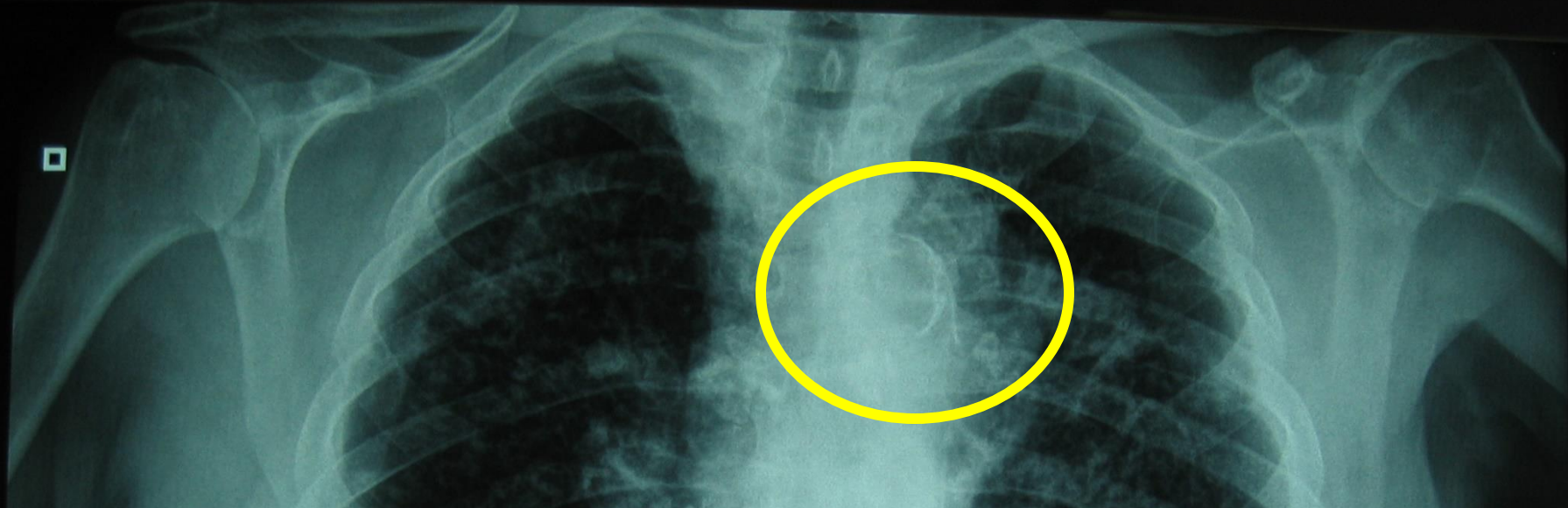

120 kV
300 mA

Guies de pràctica clínica

- Son aplicables en la gent gran?.

Taules

- Objectius Lipídics
 - SCORE
 - REGICOR
- Objectius de TA
 - Societats Europees.

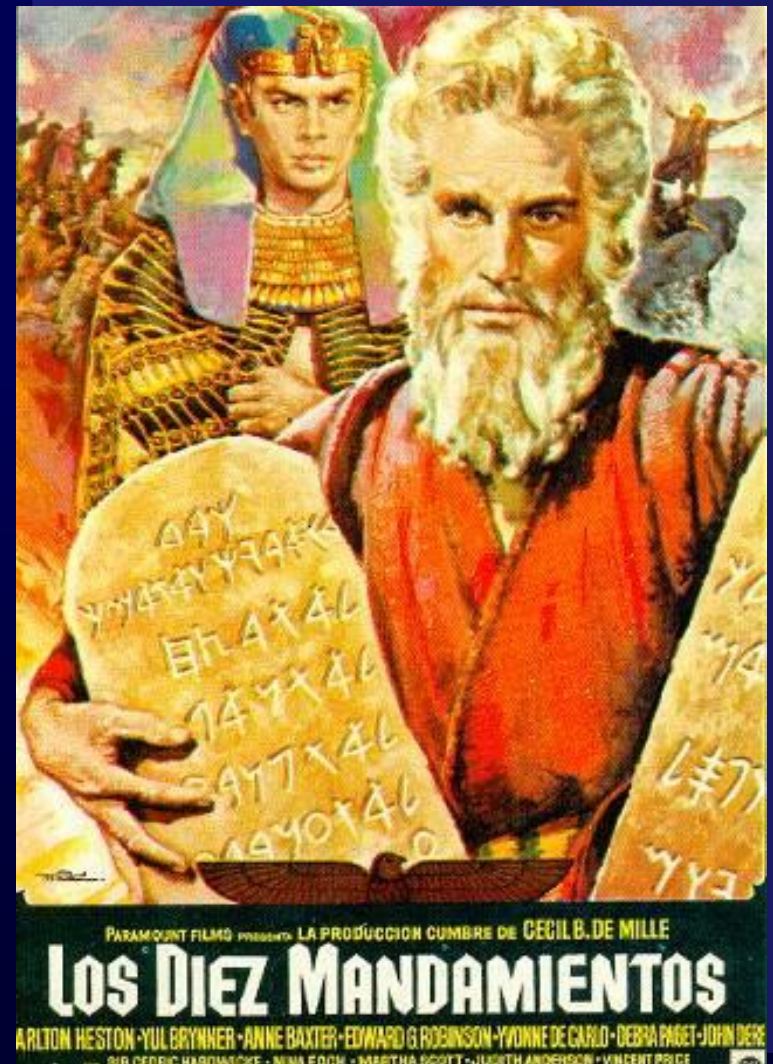



- **Avaluació psicomètrica**
 - Dr. Joan Catena Geriatria
Hospital de Sant Andreu-FSSManresa
- **Valoració i tractament risc cardiovascular**
 - Dr. Joan Tobias Metge de Família
CAP Catalunya
- **Objectius terapèutics, de la teoria a la pràctica**
 - Dr. Pere Farràs Metge de Família
CAP Callús.

